

## SUDÁFRICA, ZIMBABWE Y BOTSWANA



### Información Ciudades y Parques

## **INDICE**

*(En las páginas siguientes encontrará información general sobre los diferentes lugares de interés en Sudáfrica, Botswana y Zimbabwe)*

	<b>Página</b>
<b>SUDÁFRICA</b>	<b>01</b>
<b>CIUDAD DEL CABO</b>	<b>03-04</b>
Visitas en ciudad del Cabo	05
<b>RUTA JARDÍN</b>	<b>06</b>
<b>KWAZULU NATAL</b>	<b>07</b>
<b>DURBAN</b>	<b>07</b>
<b>SHAKALAND</b>	<b>07</b>
<b>RVA. NATURAL HLULUWE</b>	<b>08</b>
<b>RVA. PRIVADA DE PHINDA</b>	<b>08</b>
Visitas en Durban	09
<b>JOHANESBURGO</b>	<b>10</b>
Visitas en Johannesburgo	11
<b>PROVINCIA DE MPUMALANGA</b>	<b>12</b>
<b>PARQUE NACIONAL DE KRUGER</b>	<b>12</b>
<b>PRETORIA</b>	<b>13</b>
<b>SUN CITY</b>	<b>14</b>
<b>ZIMBABWE</b>	<b>15</b>
<b>CATARATAS VICTORIA</b>	<b>16</b>
Visitas en Cataratas Victoria	17
<b>HARARE</b>	<b>18</b>
<b>PARQUE NACIONAL DE HWANGE</b>	<b>19</b>
<b>LAGO KARIBA</b>	<b>20</b>
<b>BOTSWANA</b>	<b>21</b>
<b>MAUN</b>	<b>21</b>
<b>KASANE</b>	<b>21</b>
<b>PARQUE NACIONAL DE CHOBE</b>	<b>22</b>
<b>MAPA Y LODGES DE CHOBE</b>	<b>23</b>
<b>DELTA DEL OKAVANGO</b>	<b>24</b>
<b>RESERVA DE MOREMI</b>	<b>25</b>
<b>MAPA Y LODGES DELTA DEL OKAVANGO Y RESERVA DE MOREMI</b>	<b>26</b>

## Ciudad del Cabo Sudáfrica

### De las más bellas del mundo

**Ciudad del Cabo** es una de las ciudades más bonitas del mundo, y ha sido nombrada recientemente uno de los 10 principales destinos mundiales. La ciudad tiene muchas características europeas y no europeas, africanas y no africanas – debido a la mezcla de las culturas y el arte -.

Ciudad del Cabo es la ciudad más antigua de África y está dominada por la Montaña Mesa. Se encuentran en la ciudad excelentes montañas para pasear, viñedos y playas. Tiene reputación de ser la ciudad con más mente abierta y relajada de Sudáfrica. Fundada por los holandeses en 1652, colonia británica después, ahora capital legislativa de Sudáfrica.



El **Castillo de Buena Esperanza** se construyó entre 1666 y 1679 y es una de las estructuras europeas más antiguas de Sudáfrica.

El **Museo Sudafricano** muestra exhibiciones de las culturas indígenas, incluyendo algunas formas de vida de las comunidades de San (miembros de una tribu de Sudáfrica – Bushmen).

El **Museo del Distrito Seis** es un lugar mucho más simple dedicado a los habitantes de esta comunidad antiguamente vibrante.

El **Victoria and Alfred Waterfront** está al norte del centro de la ciudad, en la marina; con restaurantes, bares, veladas musicales, tiendas y un gran acuario.



El **Teleférico de la Montaña Mesa** es una atracción muy popular y en los días claros las vistas desde lo alto son fenomenales. También podrá realizar excelentes paseos en la cima de la montaña, especialmente en primavera, cuando las plantas están floreciendo.

Los **Jardines Botánicos Kirstenbosch** en el lado este de la Montaña Mesa son unos de los jardines más bonitos del mundo debido a las exclusivas plantas indígenas que tienen.

Las áreas de alrededor de Ciudad del Cabo están también llenas de cosas interesantes para poder hacer, por lo que es ideal realizar alguna excursión de un día completo o incluso pasar la noche.

Los **Viñedos**, algunos de los cuales incluyen Stellenbosch, Paarl y Franschoek son áreas verdaderamente escénicas rodeadas por impresionantes montañas y ofrecen algunos de los mejores vinos de cosecha del mundo.



La **Reserva Natural de la Punta del Cabo de Buena Esperanza** puede ser visitado durante un día de excursión, pudiendo ver la gran colonia de pingüinos que viven en el lugar.



**Hermanus**, el pequeño pueblcito de playa a 90 kilómetros desde la ciudad es una magnífica ubicación para poder ver las ballenas que visitan la costa entre Julio y Octubre.



Excursiones guiadas a la **Isla Robben**, donde Nelson Mandela pasó 27 años como preso político, ahora museo nacional, a la cual se puede acceder mediante barco varias veces al día.



## VISITAS EN CIUDAD DEL CABO

- **VISITA A LA CIUDAD DE CIUDAD DEL CABO** - Medio Día

Diríjase al corazón de Ciudad del Cabo, conduciendo a través del atractivo barrio residencial de Tamboerskloof, de camino hacia las colinas Signal, las cuales ofrecen unas magníficas vistas de la ciudad y sus alrededores.

Desde ahí coja el teleférico hacia la Montaña Mesa (si el tiempo lo permite), antes de regresar al pueblo para visitar el Museo Sudafricano donde usted podrá conocer nuestra historia y herencia desde las pinturas rupestres de los "Bushmen" (miembros de una tribu sudafricana) hasta hoy en día. Deambule a través del Jardín de la Compañía y del histórico barrio Malayo antes de finalizar la visita en el Centro Comercial y de Entretenimiento frente a la bahía Alfred & Victoria.

- **VISITA A LOS VIÑEDOS** - Día Completo

Esta visita le ofrece la oportunidad de explorar completamente los viñedos del cabo y el primer vino de Sudáfrica producido en la región. Contra el llamativo telón de fondo de los "Hottentots" (miembros de una tribu sudafricana) – las montañas Hollard, usted tendrá la oportunidad de explorar los históricos pueblos, tales como Stellenbosch, Francshoek y Paarl, con sus calles alineadas con robles y sus graciosas casas de estilo alemán. Por la mañana, visitará las bodegas de una hacienda privada de vinos seguido de la oportunidad de probar algunos de los vinos premiados de Sudáfrica.

Durante el almuerzo tendrá la oportunidad de catar vinos de otras haciendas vinícolas, antes de regresar a su hotel a última hora de la tarde.

- **VISITA A LA PENÍNSULA DEL CABO** - Día Completo

La visita empieza conduciendo a lo largo de la costa Atlántica, pasando la famosa playa de Clifton y la Bahía Camps, en la sombra de las espectaculares montañas de los Doce Apóstoles. Continúe pasando Llandudno y la villa de pescadores de la Bahía Hout y la espectacular costa Chapman antes de llegar a la Reserva Natural del Cabo de Buena Esperanza y a La Punta del Cabo con sus impresionantes vistas. Desde allí, se dirigirán, a lo largo de la costa de la Falsa Bahía a través del histórico pueblo Simon y de las adormecidas villas de Fish Hoek y Muizenberg. Continúe a través de los viñedos del histórico Valle de Constantia y si el tiempo lo permite se visitarán los jardines Botánicos de Kirstenbosch, antes de regresar a su hotel a última hora de la tarde.

## Ruta Jardín Sudáfrica



**La Ruta Jardín** es un tramo de costa que va desde Mossel Bay hasta Port Elizabeth ; tiene playas muy bonitas, lagos, montañas y densos bosques. La Ruta Jardín tiene significativas extensiones de bosques autóctonos en el país – árboles gigantes de madera amarilla y flores salvajes – así como plantaciones comerciales de eucalipto y pino. Esta área es perfecta para practicar deportes acuáticos, siendo el clima agradable durante todo el año. Algunos de los pueblos más pintorescos de la zona son Mossel Bay, Herold's Bay y Buffalo Bay.

**Oudtshoorn**, capital de la semi árida Little Karoo, es el centro de la industria dedicada a los avestruces y se encuentra a una hora de coche al norte de George. Dos granjas de avestruces están abiertas al público – el personal de las granjas les explicará cada aspecto de esta industria -.

Las **Cuevas Congo**, aproximadamente a 30 kilómetros de Oudtshoorn, son de las más espectaculares del mundo. La sección abierta de las cuevas son ocho cavernas y pasillos que se extienden a lo largo de 3 kilómetros.

Hay excursiones guiadas a lo largo de todo el día. Cerca de estas cuevas también podrá visitar – ya que es interesante – un rancho de cocodrilos y leopardos.



**George** es el mayor centro de transporte del área y una de las cimas más altas de la Montaña Outeniqua. La Outeniqua Choo- Choo, uno de los pocos trenes de vapor que quedan en el país, hace el recorrido entre George y Knysna.

**Knysna**, a 71 kilómetros de George, se extiende sobre el lago Knysna – con buena reputación por ser uno de los mejores para navegar, nadar y pescar en el país -.Otras actividades que se pueden realizar en este lugar son visitar la Reserva Natural Featherbed y la Casa Museo Millwood.

**Plettenberg Bay**, un exclusivo pueblo costero con tres magníficas playas, posee centros comerciales, segundas residencias y hoteles lujosos.

La Reserva Natural Robberg es importante por su variada vegetación costera y sus muchas especies de aves.

**Port Elizabeth** se encuentra al final de la zona este de la Ruta Jardín, siendo el tercer puerto más grande y la quinta ciudad más grande de Sudáfrica. Port Elizabeth se fundó en el año 1799 cuando el Fuerte Frederick fue construido por los británicos en la bahía Algoa.

Fue bajo la protección del Fuerte cuando en 1820 los colonos británicos llegaron y en el mismo año que el señor Rufane Donkin, gobernador del Cabo, nombró a la colonia Port Elizabeth – por su esposa -.

## Durban (Provincia Kwazulu Natal) Sudáfrica

### Provincia Kwazulu Natal

La provincia **Kwazulu Natal**, al este del país, es importante por sus playas y por su clima tropical durante todo el año.

Es la zona del **Homeland Kwazulu**, donde viven cuatro millones de Zulúes. Su capital es Ulundi y en las cercanías está **Shakaland**, la aldea o kraal del Rey Zulú Shaka.

Al norte se encuentra la Reserva Natural **Hluhluwe-Umfolozi** y la Reserva Privada de Phinda, situada en un rico ecosistema colindando con las marinas de Santa Lucía.

La región central de Natal fue en su día telón de fondo para los enfrentamientos entre Boers y zulúes, y posteriormente entre boers e ingleses y son de particular interés a los historiadores.

El impresionante Drakensberg (Montaña Dragón) es un acantilado de basalto formado en la frontera con el este de Lesotho.

### Durban



La ciudad de **Durban** está situada en el Océano Índico, y es la ciudad más grande de la provincia. Es un mundo de mezquitas, templos, festivales orientales y bazares. Zona vacacional, de playas y surf. También, el puerto más activo de Sudáfrica.

Llena de jardines botánicos de exóticas orquídeas. destaca el barrio hindú, de descendientes de los trabajadores traídos por los británicos para recolectar caña de azúcar, con el mercado, mezquitas y templos. Y allí, el lugar donde residió Ghandi.

### Shakaland País Zulú

Entrar es hacer una incursión en la vida Zulú.

Al norte de Durban, a través de los campos de caña de Natal, en Zululand, valle de Nkwalini, se encuentra el Kraal (Aldea) Zulú de Shakaland. Fascinante experiencia para obtener una explicación visual de las tradiciones zulúes, la estructura social, las costumbres, las cabañas, la elaboración de la cerveza, la cerámica, del Isangoma (hechicero) y bastante más.

Disfrutar de las danzas tradicionales zulúes y de deliciosos banquetes. Visitar el territorio que en su mayoría son Parques Nacionales, como el Royal Natal. Flora rica, lugares donde practicar el montañismo y las mejores zonas para la pesca. También encontraremos pintura rupestre y un impresionante acantilado, el Drakensberg.

## Reserva Natural Hluhluwe-Umfolozi

Esta reserva natural tiene una de las historias más exitosas en la conservación animal.

En 1985 fue declarada reserva natural, en aquella época sólo quedaban unos 50 rinocerontes en todo el mundo. El rino era una especie con los días contados. Pero gracias a la protección que en Hluhluwe-Umfolozi se llevó a cabo, el número de rinocerontes se elevó de forma considerable. Hoy son más de 4.000 los rinocerontes que han sido trasladados desde esta reserva hacia otras áreas de protección.

En la reserva se pueden llevar a cabo muchas actividades relacionadas con la observación de los animales, salidas guiadas en vehículos y excursiones de todo tipo. Además, puede visitarse el Mercado de Manbeni o la Villa de Dumazulu.

## Reserva Privada de Phinda



### Phinda significa retorno

15.000 hectáreas de terreno restauradas a su origen natural, recuperando su fauna primitiva. Donde se ha involucrado a la comunidad Zulú en la construcción de los lodges de lujo, para minimizar el impacto a su frágil hábitat.

Phinda permite a los visitantes una mayor aproximación a la cultura Zulú, a su artesanía, historia, tradición y vida actual. Situada en Zululand, una de las regiones que ofrece mayor variedad de ecosistemas y vida salvaje.

Ocupa 170 km<sup>2</sup> de bosques, marismas, sabana y arenales boscosos con una rica fauna que incluye nialas, kudúes, ñues, jirafas cebras, jirafas, elefantes, rinocerontes blancos leones y guepardos. un rico ecosistema para esta lujosa reserva privada que colinda con el parque Greater Sta Lucia Wetland.

La oferta de actividades incluye cruceros al atardecer por el precioso río Nzinene, comidas al aire libre bajo una acacia enorme, safaris y paseos a pie guiados para observar pájaros, salidas de pesca y buceo en la costa.

## VISITAS EN DURBAN

- **VISITA A LA CIUDAD DE DURBAN** - *Medio día*

Salida por carretera a lo largo de la "Milla de Oro" de Durban a Marine Parade para ver los coches de dos ruedas llevados por un hombre con sus coloridos atuendos festivos. Se continúa a lo largo de la Playa del sur al Embarcadero Victoria para ver el reloj de Vasco de Gama, la estatua del Rey Dick, el Club Durban y el yate lunar. Pase la terminal de azúcar, la Universidad de Natal y el bullicioso Mercado Indio donde usted podrá parar y echar un vistazo. Continúe hasta los jardines botánicos con sus exóticas orquídeas, continúe a lo largo de Berea pasando por los Parques Jameson y Mitchell y por las majestuosas casas de Morningside.

- **EXPERIENCIA SHAKALAND ZULULAND** - *Día completo*

Un día entretenido con una incursión en el camino de la vida Zulú. Viaje hacia el norte a través de los campos de caña de Natal, en Zululand y en el valle de Nkwalini, con destino Zulu Kraal. Esta fascinante experiencia incluye una explicación visual de las tradiciones zulús; la estructura social, las costumbres, las cabañas, la elaboración de la cerveza, la cerámica, "isangoma" (el hechicero) y mucho más. Disfrute de las encantadoras danzas tradicionales zulús y de un delicioso banquete.

## Johanesburgo Sudáfrica



### **Para ver y entender la verdadera Sudáfrica.**

Jo'burg, Jozi, E Goli o Ciudad del Oro, es la ciudad más grande de Sudáfrica. Fue a partir de 1886 que creció rápidamente con el descubrimiento de oro y la colonización de los boers. Hoy, centro comercial, financiero e industrial, sigue creciendo, moderna y de calles perpendiculares.

Entre sus relativamente antiguos edificios destacan el Ayuntamiento, el Palacio de Justicia y la Catedral Angloafricana de St. Mary, así como el Museo Africano, en Market Square.

Los barrios de las afueras de Sandton, Hyde Park y Rosebank son también centros comerciales de Sudáfrica.



Hay mucho por ver en Johanesburgo, como Soweto (South Western Township), que era el gueto principal. Gold Reef City que es una reconstrucción de Johanesburgo, pueblo minero, tal y como era a final del S.XIX.

## VISITAS EN JOHANESBURGO

### • VISITA A LA CIUDAD DE JOHANNESBURGO - Medio día

Esta visita le lleva al centro de la ciudad de Johannesburgo, a la Bolsa y a una joyería de diamantes. Desde allí visitará el Parque George Harrison (donde se descubrió por primera vez oro), Bosmont (área habitada por personas de color), y la zona de las 2 universidades. Usted regresará a su hotel en las afueras, via Hillbrow, el área más densamente poblada.

### • VISIT A GOLDA REEF CITY

Es un réplica del pueblo minero de Johannesburgo tal y como era en el cambio de siglo. La visita incluye un descenso a 200 metros, al quinto nivel de una antigua mina de oro con una demostración de cómo se saca el oro. Por la tarde, exhibición de danzas tribales africanas donde también podrá echar una ojeada a las diversas tiendas de souvenirs y curiosidades.

Los clientes tienen la opción de realizar esta visita en medio día o en día completo incluyendo o no el almuerzo en uno de los diversos restaurantes que hay en las premisas.

### • VISITA A PRETORIA

Entre a la ciudad por la Plaza de la Iglesia donde podrá observar una fuerte influencia de la arquitectura francesa y alemana dominada por la estatua de Paul Kruger.

Visite la "Union Buildings": La sede del Gobierno Sudafricano, construido con piedra sudafricana. Continúe hasta el monumento Vortrekker, construido en memoria de los pioneros de Sudáfrica.

Visita a la Primera Mina de Diamantes. La Mina se instauró en 1902. Siempre ha sido, aparentemente, fuente de diamantes. En 1905 se descubrió en esta mina el diamante más grande del mundo, el famoso Cullinan. La piedra, que tuvo una masa de 3106 quilates, fue comprado por el gobierno de Transvaal y presentado al Rey Eduardo VII.

## Provincia de Mpumalanga



**Mpumalanga** es una provincia de gran belleza, con una inmensa riqueza mineral y unas extensas tierras para la agricultura.

Desde alrededor del año 1870 la promesa del oro en la región atrajo con engaño a los buscadores. Impregnados con la historia de estos pioneros, el área posee fascinantes pueblos con motivos de la era del oro. Barberton, Pilgrim's Rest y Graskop están entre las más famosas. El noroeste de Graskop, « la ventana de Dios » ofrece una infinita vista a través de las montañas pobladas de árboles, la frondosa y fértil llanura y el magnífico cañón Blyde River, que es una de las maravillas de África.

En contraste, esta área lleva a las tierras de la sabana, ofreciendo una experiencia incomparable. La más famosa de todas éstas es el Parque Nacional de Kruger.

## Parque Nacional de Kruger



De los más grandes y antiguos, con 2 millones de Km<sup>2</sup>, posee la variedad más extensa de especies animales de África. 137 especies de mamíferos, 500 especies de aves.

En Kruger se pueden ver los 5 grandes, elefantes, rinocerontes, leones, leopardos y búfalos. Así como, jirafas, guepardos, hipopótamos, todo tipo de antílopes y otros animales más pequeños.

Es excelente para realizar safaris. Paisajes espléndidos y sabanas atravesadas por elevaciones rocosas con densas florestas. Zona muy bien organizada hacia los turistas. Caminos asfaltados con puntos de parada para la observación, aunque los vehículos no pueden salir de la carretera.

Los principales puntos de entrada al parque son a través de Hoedspruit, Skukuza y Nelspruit, ambos a cinco horas en coche desde Johannesburgo. Dentro del Parque hay alojamientos básicos en rest camps con facilidades desde comunes hasta privadas y con aire acondicionado.

La mayoría de las reservas Privadas bordean Kruger y son, de hecho, parte del Gran Parque de Kruger. Algunas de las reservas más populares incluyen los arenales de Sabi y Timbavati. Es en estas reservas privadas donde uno encuentra los lodges más lujosos que ofrecen safaris en coche en vehículos abiertos con guías privados y rastreadores.



## Pretoria Sudáfrica



Fundada por los Boers, Pretoria, es la capital administrativa de Sudáfrica y sede del Gobierno.

Conocida por sus jardines llenos de colores y en particular por sus más de 55.000 árboles jacarandas, que florecen en Noviembre, llenando de violeta la ciudad. Está llena de historia, legados holandeses y franceses.

Posee uno de los parques zoológicos más grandes del mundo con más de 140 especies de mamíferos y 320 de aves. Y su jardín botánico Nacional es otro de sus grandes atractivos.

Con arquitectura monumental como el Union Building, sede del gobierno. El Monumento Voortrekker, que conmemora la llegada de los Boers a la provincia de Transvaal, obligados a salir de Ciudad del Cabo por los ingleses. Y la Plaza de la Iglesia con la estatua y la casa de Paul Kruger.

También, pueden visitarse varios fuertes erigidos durante la guerra Anglo-Boer, así como, la Premier Diamond Mine a 25 Km, donde se halló el Cullinan, el diamante más grande del mundo.

Y al acabar el día Pretoria ofrece al visitante una extensa variedad de actividades como pequeños teatros, tres teatros de ópera, buenos restaurantes y discotecas.



### **Descanso y Diversión**

Es uno de los mejores Resorts de Vacaciones en Sudáfrica, a 2 horas y media en coche desde Johannesburgo o 30 minutos de vuelo.

Posee lujosos hoteles, casinos, espectáculos nocturnos y extraordinarias instalaciones deportivas. Campos de golf en el Country Club.

Levántese temprano para realizar un safari por el Parque Nacional Pilanesburg. Este es la tercera reserva más grande en Sudáfrica y esta situada dentro de un natural anfiteatro creado por varios anillos de colinas volcánicas de 1.200 millones de años.

Reserve parte de su tiempo para pasear por "The Gary Player Golf Course" (campo de golf).

Si le apetece ver el conocido show "Sun City Extravaganza" después de cenar, sepa que empieza a las 20h30. Las rutas a caballo se adentran en el Parque Nacional Pilanesburg.

Viva la experiencia de "The Kwena Gardens Crocodile Paradise". En una de las más grandes granjas de cocodrilos de Sudáfrica vea el cocodrilo cautivo más grande del mundo.

Siga el Sendero del Rinoceronte con un experimentado "Ranger" (guía). Este sendero esta enfocado para localizar y observar al Rinoceronte Blanco dentro del Parque Letsatsing. Su "ranger" le comunicará amplios conocimientos en fauna y flora, enfatizando el Rinoceronte Blanco.

Los Tours de los Jardines Botánicos de Sun City engloban: "The Baobab Tour" (árbol, dos horas caminando), "Los Jardines Cascada hacia Waterworld Tour" (1,5 horas caminando), "Beach Tour" (playa, 1,5 horas caminando), "El sendero de la Araña" (2 horas caminando), y "Lost City Croc Pit Tour" (2 horas caminando).

Situado en el Sun City Cabanas, el Parque Acuático Waterworld ofrece una enorme gama de actividades, tales como esquí acuático, jetski, windsurf, lanchas a motor y cruceros al atardecer.

Sun City posee 11 pistas de tenis, y dos de squash en el Gary Player Country Club. Hay también dos pistas para ir en bicicleta; se pueden alquilar bicicletas para todas las edades.



## ZIMBABWE



Zimbabwe es un país rodeado de tierra, que tiene, aproximadamente, la medida de Gran Bretaña. Las fronteras del país son el río Zambezi por el norte, el río Limpopo por el sur y está rodeado por Sudáfrica, Mozambique, Zambia y Botswana.

Zimbabwe es un país fascinante para ser visitado, ofreciendo variedad de actividades, para todo grupo de edades e intereses. Una de las joyas de este país es que no es muy popular turísticamente y ofrece algunas de las experiencias más aventureras de África.

Algunos de los puntos álgidos de este país son:

- Cataratas Victoria, la principal atracción y una de las maravillas naturales del mundo.
- Parque Nacional de Hwange – una excepcional experiencia de fauna y selva salvaje
- Monumento Nacional del Gran Zimbabwe
- Lago Kariba y Mana Pools

## Cataratas Victoria Zimbabwe



### Una de las maravillas naturales del mundo

Estas cataratas sobre el río Zambezi son la principal atracción para los que visitan Zimbabwe. Ofrecen un paisaje realmente impresionante y único por la dimensión de las cataratas, 1700 m de lado a lado.

Es un área ideal para dar paseos en canoa, hacer rafting río abajo o hacer un tour en embarcación para sentir de cerca el estruendo y la potencia de las cataratas.

Para quien lo desee el recorrido puede ser de 80 km en canoa desde Kazungula (Botswana) a lo largo de la frontera norte del Parque Nacional de Zambezi, que es conocido por su diversidad natural, islas pintorescas, canales navegables y pequeños rápidos.

Y para quien desee más emoción, rafting río debajo de las cataratas por los rápidos del río, que llegan a ser unos 120. Los viajeros también podrán practicar el puenting sobre el río, otra emoción fuerte.



Pero hay más opciones para el turismo, como sobrevolar la zona de las cataratas en Helicóptero, una sensación magnífica al poder contemplar las cataratas y el paisaje circundante desde el aire. O disfrutar de un safari a lomos de elefante a través de la selva siguiendo las antiguas rutas mientras los mozos le explican detalles sobre la flora y fauna a lo largo del camino. Otra opción más romántica es un crucero al atardecer para contemplar manadas de hipopótamos bajo la luz de la puesta de sol africana. Un crucero lleno de atenciones, refrigerios fríos y variedad de aperitivos.



## VISITAS EN LAS CATARATAS VICTORIA

- **TOUR DE LAS CATARATAS**

Tour guiado de las espectaculares Cataratas Victoria- ¡ el humo que truena! Constituyendo una de las mayores maravillas naturales del mundo, Victoria Falls es de debida visita para la persona que viaja a Zimbabwe. Usted puede contemplar en el potente Zambezi como fluye; generoso y plácidamente hacia el filo del ancho salto de 1.7 km antes de tomar un zambullido de cabeza dentro del espumoso abismo del barranco de abajo. La única selva tropical que enmascara e. Borde de las cataratas, el emergente vapor y estruendoso rugido que el agua provoca contra las accidentadas rocas creará un paisaje y un sonido que nunca podrá olvidar. Usted también se tomará su tiempo para ver el Big Tree – el más grande y antiguo árbol Baobab en Victoria Falls (cerca de 1000 años).

- **RAFTING EN EL RÍO ZAMBEZI** - Medio día

La salida se efectúa después del desayuno en el desfiladero. Este desafío cubre desde 4 rápidos hasta 120 del Río Zambezi (debajo de las Cataratas). Atrapado en una serie de elevados barrancos, el río Zambezi truena a lo largo de su camino en un sinuoso corredor con suficiente fuerza como para hacer que los baluartes de basalto se estremezcan.

- **CANOA EN EL RÍO ZAMBEZI** - Medio día

Esta aventura se realiza a lo largo de 80 km desde Kazungula (la frontera de Botswana) hasta las Cataratas Victoria. Esta distancia del río fluye a lo largo de la frontera norte del Parque Nacional de Zambezi, que es conocido por su diversidad natural, y por su encantadora atmósfera; desde islas pintorescas y abiertos canales navegables a escondidos cauces y divertidos pequeños rápidos. El superior Zambezi lo tiene todo.

- **BUNJI JUMPING (puenting)**

Ciento once metros de pura, inalterada y chispeante emoción. Imagínese la escena. Usted está en tierra firme, contemplando el maravilloso paisaje y en un momento, se acelera su visión, como la de un vídeo a máxima velocidad, hacia el arrollador río Zambezi. Indefenso como un niño se encontrará cuando la cuerda le frene justo encima del potente Zambezi y le arroja de nuevo para buscar más.

- **SAFARI A LOMOS DE ELEFANTE**

Las opciones de safaris panorámicos son numerosas y excitantes. Le invitamos a que disfrute de un safari a lomos de elefante y le prometemos una verdadera y memorable experiencia. Pasee a través de la selva siguiendo las antiguas huellas mientras los mozos le explican detalles sobre la flora y fauna a lo largo del camino.

- **VUELO DE LOS ÁNGELES EN HELICÓPTERO**

Sea testigo de las impresionantes Cataratas Victoria desde un ángulo diferente: sobrevuele las cataratas en helicóptero. Los vuelos tienen una duración de entre 12 y 15 minutos y ofrecen vistas que quitan la respiración. También se presentan oportunidades fantásticas para realizar fotografías de las más grandes maravillas naturales de África. Así que déjese seducir por el aire y experimente un vuelo de fantasía.

- **CRUCERO AL ATARDECER EN RÍO ZAMBEZI**

Al atardecer, cuando las sombras empiezan a alargarse y la luz ya se ha suavizado, salga en el crucero a la puesta de sol en Río Zambezi. El crucero le llevará río arriba a través de las tranquilas aguas del poderoso Zambezi, a lo largo del cual se pueden ver manadas de hipopótamos revolcándose en el esplendor de la vibrante puesta de sol africana. Durante el crucero será servida una selección de refrigerios fríos incluyendo refrescos, cervezas y vinos locales, y variedad de aperitivos fríos y calientes.

## Harare Zimbabwe



Capital de Zimbabwe, ciudad moderna, espaciosa, con arquitectura contemporánea, coloridos parques y jardines.

El nombre Harare significa quien no duerme . Su población de 600.000 habitantes está formada por diferentes razas, con diferentes lenguas, cultura y creencias. Entre sus monumentos destacan el Parlamento, la Galería Nacional de Arte y el Museo de la Reina Victoria.

Harare es, junto a Cataratas Victoria punto de llegada o salida para hacer el itinerario completo de Zimbabwe.

## Parque Nacional de Hwange Zimbabwe



Situado a dos horas y media por carretera desde Cataratas Victoria y media hora en avión.

Durante el siglo XIX, el área ahora conocida como Parque Nacional de Hwange sirvió como reserva de caza para los reyes Ndebele. Cuando los europeos llegaron al lugar, convirtieron la zona en un área rica en fauna salvaje y prohibieron la caza.

Hwange fue nombrado Parque Nacional en 1929. Los colonos crearon charcas artificiales alimentadas por las aguas subterráneas y sobre el año 1970, Hwange tenía una de las concentraciones más densas en fauna salvaje de África. Puede esperar ver en esta zona elefantes, monos, babuinos, impalas, leones, jirafas y cebras.

Aunque Hwange es el Parque más accesible y con más fauna salvaje de Zimbabwe está poco poblado. La mejor época para visitarlo es durante la estación seca (Septiembre y Octubre) cuando los animales se concentran en las charcas. Cuando llegan las lluvias y los ríos tienen caudal, las mejores vistas de fauna salvaje requieren más diligencias porque los animales se dispersan a través de los 14650 kilómetros cuadrados del parque.

## Lago Kariba Zimbabwe



### Un lago artificial

Un lago rodeado de verdes montañas y salpicado por magníficas isletas que albergan una intensa vida animal. Isletas entre las que destacan las de Spurwing y Fotherhill cerca del Parque Nacional de Matusadona, donde se pueden realizar excursiones a bordo de pequeñas embarcaciones para observar a los animales que abreven a lo largo de la orilla.

Las imágenes son impactantes, cocodrilos e hipopótamos en el agua, y en los alrededores, elefantes, búfalos y rinocerontes. La fauna se completa con cientos de especies de animales, más de 40 clases de peces y miles de aves.

Posee una flora exuberante, con sus famosos árboles petrificados que dejan caer ramas secas sobre al agua.

La oferta al turista es muy amplia, safaris en canoa o a pié, pesca, esquí acuático y navegación. Además de la oportunidad de disfrutar de la estancia en Tented Camps de lujo y noches ante la lumbre.



## BOTSWANA

**La mayor atracción de Botswana es su fauna salvaje.** Por lo que esta tierra ha permanecido intocable por las influencias externas y la invasión humana es debido al agua.

La razón por la que a este país se le llama "mar de tierra, tierra de mar" es porque hay lugares con agua en abundancia y lugares en los que el agua escasea completamente. Es el agua la que atrae a la fauna salvaje y su escasez la que desmotiva el crecimiento de la población, que es una de las más bajas del mundo.

Botswana posee la más extensa superficie de arena (Kalahari) y uno de los más grandes deltas del mundo (Okavango). Esto es debido a la diversidad de hábitats y a las características geográficas ya que Botswana tiene una flora diversa y prolífica y una extensa población de fauna. Únicamente la población de elefantes se estima en unos 90.000 ejemplares – la más grande del continente africano -.

Botswana es, realmente, una experiencia diferente para realizar safaris.

El país ofrece variedad, ecosistemas y fauna salvaje. Mientras que la mayoría de destinos para realizar safaris pueden alardear de excelentes safaris panorámicos, únicamente unos pocos pueden ofrecer una total diversidad en una única ubicación exclusiva, y Botswana puede hacerlo.

El país es un destino muy seguro, siendo uno de los más estables del continente Africano.

El paisaje es casi todo llano y el desierto semi árido del Kalahari cubre cerca del 85% de la masa de tierra del país, incluyendo las secciones central y sudoeste. En la región noroeste, que es predominantemente la región turística, el Río Okavango fluye desde Namibia, impregnando las arenas del Kalahari y creando un delta interior de 15.000 kilómetros cuadrados aproximadamente (5850 millas cuadradas).

Áreas más importantes:

- **Delta del Okavango:** Uno de los deltas internos de África.
- **Río Chobe y el Pantano Linyanti:** Que forman la frontera norte de Botswana.
- **Desierto Kalahari:** Que cubre un 85% aproximadamente del país.
- **Makgadikgadi:** La reliquia del antiguo Lago Makgadikgadi, uno de los lagos internos más grandes de África.

## MAUN

Maun, ciudad de entrada al Delta del Okavango es el centro para la industria de los safaris. Está relativamente avanzado, en términos africanos, con un aeropuerto internacional, dos centros comerciales al aire libre, tres bancos y numerosos hoteles y lodges. Vuelos regulares llegan desde y salen hacia Johannesburgo, Cataratas Victoria, Gabarone y Windhoek. Hay vuelos domésticos a Kasane, para visitar Chobe o conectar por carretera a Cataratas Victoria (1,5 hrs). La mayoría de safaris salen desde Maun.

## KASANE

Kasane, ciudad ubicada en la puerta de entrada del Parque Nacional de Chobe. Está a 1,5 horas por carretera de las Cataratas Victoria (Ziambabwe). Tiene aeropuerto con vuelos directos a Johannesburgo y a Maun.



### **El parque de los elefantes**

En Chobe se halla el aeropuerto de Kasane, punto de salida para ir en avioneta al Delta del Okavango y a la Reserva de Moremi.

El Parque Nacional de Chobe cubre 11000 kilómetros cuadrados (4300 millas cuadradas) y tiene más variedad de fauna salvaje que ningún otro lugar en Botswana. Alberga una gran proporción de población de elefantes de Botswana, que se estima entre los 80000 y 90000 ejemplares, la concentración más grande de elefantes en el mundo.

Kasane, ubicado en el punto más al norte del parque, es la puerta de entrada al parque.

En el Parque hay 2 áreas de interés:

#### **Río Chobe**

La exuberante parte frontal del río Chobe es notoria por la gran concentración de fauna (elefantes y búfalos) que se acumula en sus orillas durante la estación seca. El Chobe en la estación seca – que va desde el mes de Abril al mes de Noviembre – es el mayor recurso de agua al norte del Okavango. Consecuentemente, este hecho atrae animales desde grandes distancias. El río se origina, como el Okavango, en las altas colinas de Angola y eventualmente fluye poderosamente hacia el Zambezi. Aparte del elefante y el búfalo también se encuentran en el Chobe especies tocayas de los ciervos, el antílope “puku” y pájaros. Sus puestas de sol son algo para presenciar y no olvidar nunca.



#### **Savuti**

El Canal de Savuti tiene una fascinante historia de inundaciones y sequías independientemente de las buenas estaciones de lluvia y los niveles de inundaciones.

Savuti tiene, generalmente, su momento álgido en poder disfrutar de safaris en la zona, al final de la estación de lluvias (Marzo – Abril) cuando grandes manadas de cebras y ñus se mueven a través del área desde Linyati, al oeste, hasta las praderas de hierba que se encuentran en la depresión de Mabale, en el sur. Hay, excelentes concentraciones de elefantes en las llanuras, alrededor de pequeñas charcas en el área. No es inusual a final de la estación seca (Octubre – Noviembre) poder ver elefantes protegiendo la charca contra los leones.

# Mapa del Parque Nacional de Chobe

Botswana

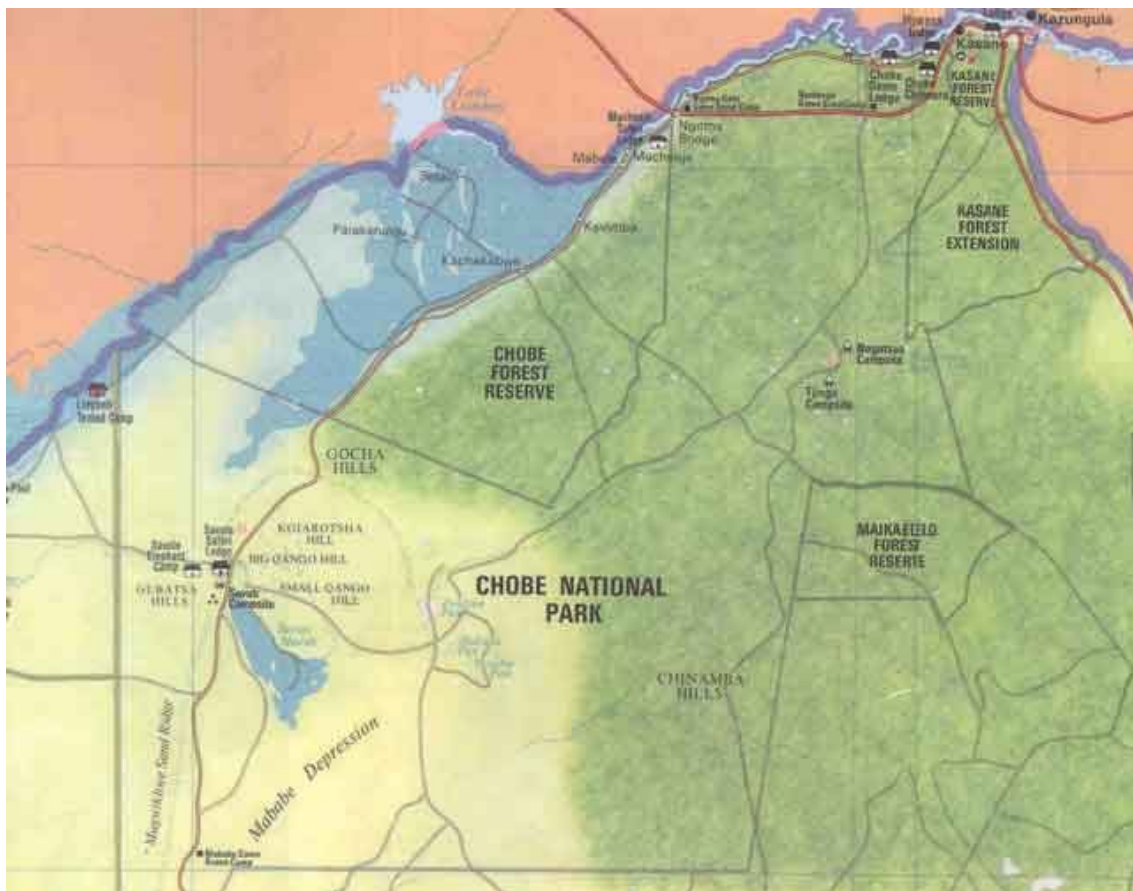

## Delta del Okavango Botswana



### Tierra adentro

El Delta del Okavango uno de los deltas de tierra adentro más grandes del mundo. Ofrece un paisaje realmente espectacular porque el río termina su curso en un delta en medio del desierto del Kalahari.

Así se forma una especie de oasis en medio del desierto y el agua del delta genera un hábitat para miles de animales salvajes y la vegetación que crece en medio de un desierto. Se estiman 9000 especies de flora y fauna las existentes en este delta.

Un delta que contiene pantanos, ríos, praderas, llanuras y lagunas. Un ecosistema del que se puede disfrutar realizando safaris a bordo de pequeñas embarcaciones, los mokoros. El acceso habitual al delta es vía aérea por el aeropuerto de la ciudad de Maun, o también por avioneta desde Kasane (Chobe)



El Okavango es un área de inusual belleza y de espectaculares contrastes. Mientras que la periferia es semi árida, el Delta es un mosaico de corrientes frías claras, tierras de turba, pantanos traseros e isla de bosques en los pantanos permanentes, y las llanuras inundadas y las islas de marfil con palmeras. Durante la estación seca ocurre uno de los más espectaculares eventos mundiales: las inundaciones, que han viajado 1000 kilómetros desde las colinas de Angola, infiltran el delta inundando grandes áreas creando una gran concentración de fauna salvaje.

Muchas especies de animales salvajes, que se mueven por los alrededores de la sabana durante la estación húmeda (los meses de verano, de Diciembre a Febrero), se concentran alrededor del delta durante esta época. Se estima que hay 9.000 especies de flora y fauna que residen en el delta. El delta forma parte de la depresión del Kalahari, situada en la parte sur del Valle Great Rift (famoso en el Este de África) y cubre un área aproximada de 22.000 kilómetros cuadrados. El delta se puede dividir en cuatro regiones: Tira angosta de tierra, en el norte con mucha envergadura; los pantanos permanentes en la región superior; los pantanos estacionales en la región inferior y un gran número de extensas masas de tierra, así como la Isla Chiefs; y las lenguas de las llanuras de hierba.

Las inundaciones varían de año en año, y son imposibles de predecir, incluso para aquellas personas que han vivido en lugar durante toda su vida.

El Delta del Okavango ha sido reconocido como Lugar de Patrimonio Mundial.

## Reserva de Moremi Botswana



### En el delta del Okavango

La Reserva de Animales Moremi abarca un 20% del Delta del Okavango. Es un auténtico paraíso en el que se puede admirar una extensa variedad de aves, elefantes, búfalos, jirafas, leones, leopardos, perros salvajes, hienas, chacales y antílopes.

La mejor época para visitar Moremi es durante la estación seca, que va desde el mes de Julio al mes de Diciembre.

La Reserva de Moremi forma una compleja parte del Delta del Okavango. Mientras la mayoría de personas vende el Okavango separado de Moremi, realmente ellos son uno y lo mismo. Moremi tiene una única historia, y es que fue el primer santuario de fauna salvaje creado por una Tribu Africana (1963), la Batawana. Más tarde, en los años' 70 el parque se agrandó para incluir la Isla Chief, que históricamente fueron terrenos de caza del Gran Jefe Batawana; y en 1991 una sección entre los ríos Ngoga y Jao en el noreste se añadió, haciendo un área total de la reserva de 4871 kilómetros cuadrados.



Moremi es un área de fauna salvaje de primera clase donde el elefante, el hipopótamo, el león, la jirafa y muchos otros animales se pueden ver en abundancia. En el norte hay poblaciones de perros salvajes, conocido también como el Perro Cazador del Cabo ó Lobo Pintado, el depredador de Sudáfrica más en peligro.

La principal vegetación son bosques, llanura inundadas de prados, bosques sobre las orillas de las llanuras inundadas, Terminalia sericea, acacias y colectividades de islas de Hyphaene petersiana.



